

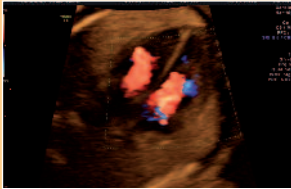

N 50°6,697' E 8°40,550'

“Herz & Profil” – Pränataldiagnostik-Genetik Am Salzhaus

Einladung zur Fortbildung
am Samstag, 03. Februar 2018, 08:30-13:00 Uhr
im Frankfurter Goethe-Haus



Sehr geehrte, liebe Kolleginnen und Kollegen,
jede/r kennt es, das Profil und das Herz einzustellen ist sehr oft das schwierigste an einer fetalen Ultraschalluntersuchung. Dabei soll ein relevanter Herzfehler des Kindes ausgeschlossen werden und die Schwangere erwartet meist auch ein schönes Bild des Gesichtes als Erinnerung. Wir möchten Ihnen anhand von Vorträgen und anschließend bei den praktischen Übungen unsere Tricks und Kniffe zeigen dies in der Basisdiagnostik zu erreichen. Wir stellen uns vor, dass maximal 5-6 Teilnehmer/-innen eine Schwangere schallen und jeweils ein Tutor-/Tutorin Ihnen zur Seite steht.
Wir freuen uns auf Sie und darauf mit Ihnen zusammen zu schallen!

Dr. Michael R. Bielicki, Dr. Kathrin Trautmann, Dr. Fani Geka, Dr. Friderike Fornoff

Programm

Ab 08:30	Kaffee, Registrierung der Teilnehmer	
09:00-09:20	Fetales Herz- Ebenen in der Basisuntersuchung	Dr. Fani Geka
09:20-09:40	Fetales Gesicht- Profil und „Facing“	Dr. Kathrin Trautmann
09:45-10:30	Fetales Herz- Diagnostisches Vorgehen bei den häufigsten fetalen Herzfehlern	Dr. Martin Wiechec' (EN)
10:30-10:50	Interaktive Fallvorstellung von Herzfehlern und Diskussion	Dr. Martin Wiechec' (EN)
10:50-11:30	Pause/Lunch	
11:30 – 13:00	Hands-On-Training: Herz und Profil selbst einstellen (Kleingruppen mit 5-6 Teilnehmern)	

Referenten:

Dr. Fani Geka, Praxis Am Salzhaus

Dr. Kathrin Trautmann, Praxis Am Salzhaus

Dr. Marcin Wiechec' PhD, OB/GYN Ultrasound, Jagiellonian University, Krakow, Poland

Teilnahmegebühr: 75,- Euro, begrenzte Teilnehmerzahl, Anmeldung bis zum 19.01.2018 erbeten.

CME-Punkte: Im Rahmen der zertifizierten Fortbildung ist die Veranstaltung bei der Akademie für ärztliche Fort- und Weiterbildung der Landesärztekammer Hessen angemeldet.

Wir danken für die freundliche Unterstützung von **GE Healthcare, Solingen** (1500,- Euro) und der **Laborarztpraxis Dres. Walther, Weindel und Kollegen**, Frankfurt/Main (4000,- Euro). Die Veranstalter erklären, dass kein Interessenkonflikt besteht und die Sponsoren keinen Einfluss auf den Inhalt der Fortbildung haben.

RÜCKMELDUNG bitte bis 19.01.2018

ICH NEHME TEIL an der Fortbildung

“Herz & Profil” am Samstag, 03. Februar 2018, 08:30-13:00 Uhr
im Goethe-Haus Frankfurt, Großer Hirschgraben 23-25, 60311 Frankfurt am Main

Vorname/Name:

Praxis:

Straße/Hausnr.:

PLZ/Ort:

Tel.:

Fax:

E-Mail:

Datum:

Unterschrift:

Bitte faxen Sie die Anmeldung an 069 297 99 88 oder per Post an die unten angegebene Adresse.

Die Teilnahmegebühr beträgt 75.- Euro

Bitte überweisen Sie den Betrag auf das Konto DE12 3006 0601 0004 5059 80,
Deutsche Apotheker- und Ärztebank.

Praxisgemeinschaft Am Salzhaus



N 50°6,697' E 8°40,550'

Kaiserstraße 6 · 60311 Frankfurt am Main

Tel.: +49 (69) 297 99 87 · Fax: +49 (69) 297 99 88

E-Mail: m.bielicki@gynprenat.de · k.trautmann@gynprenat.de

f.geka@gynprenat.de · f.fornoff@gynprenat.de

www.gynprenat.de